

Plan de Desvíos y Gestión de Tránsito

# RALLY MUNDIAL

# WORLD RALLY CHAMPIONSHIP



**REGION DEL BIOBIO**  
del 9 al 12 de mayo de 2019

# PARQUE DE ASISTENCIA CASINO MARINA DEL SOL

LUNES 29 DE ABRIL – MARTES 14 DE MAYO



## CRONOLOGÍA:

- Lu 29 Abril Instalación Retén Carabineros  
Instalación Boulevard  
Enangostamiento calle Ifarle
- Vi 03 Mayo Cierre calle Ifarle a las 9:00hrs
- Do 05 Mayo Cierre Calle A y Calle G a las 5:00hrs  
Apertura al público Parque  
Asistencia
- Do 12 Mayo – Término rally
- Ma 14 Mayo - Reapertura de vías

A Brisa del Sol por  
Vasco Nuñez de Balboa o Jaime Repullo  
Por calle Ifarle acceso a  
estacionamiento Casino  
y Parque de asistencia

LUNES 6 DE MAYO



- Cierre Caupolicán entre B. Arana y O'Higgins para el montaje de escenario y graderías, desde el 01:00hrs del lunes 6 hasta las 06:00hrs del lunes 13 de mayo.
- No se consideran desvíos de tránsito para la locomoción colectiva.
- Estacionamiento Subterráneo opera normalmente, salida a contraflujo

# RECONOCIMIENTO ESPECIAL CALLEJERA CORTES DE TRANSITO

MIERCOLES 8 DE MAYO

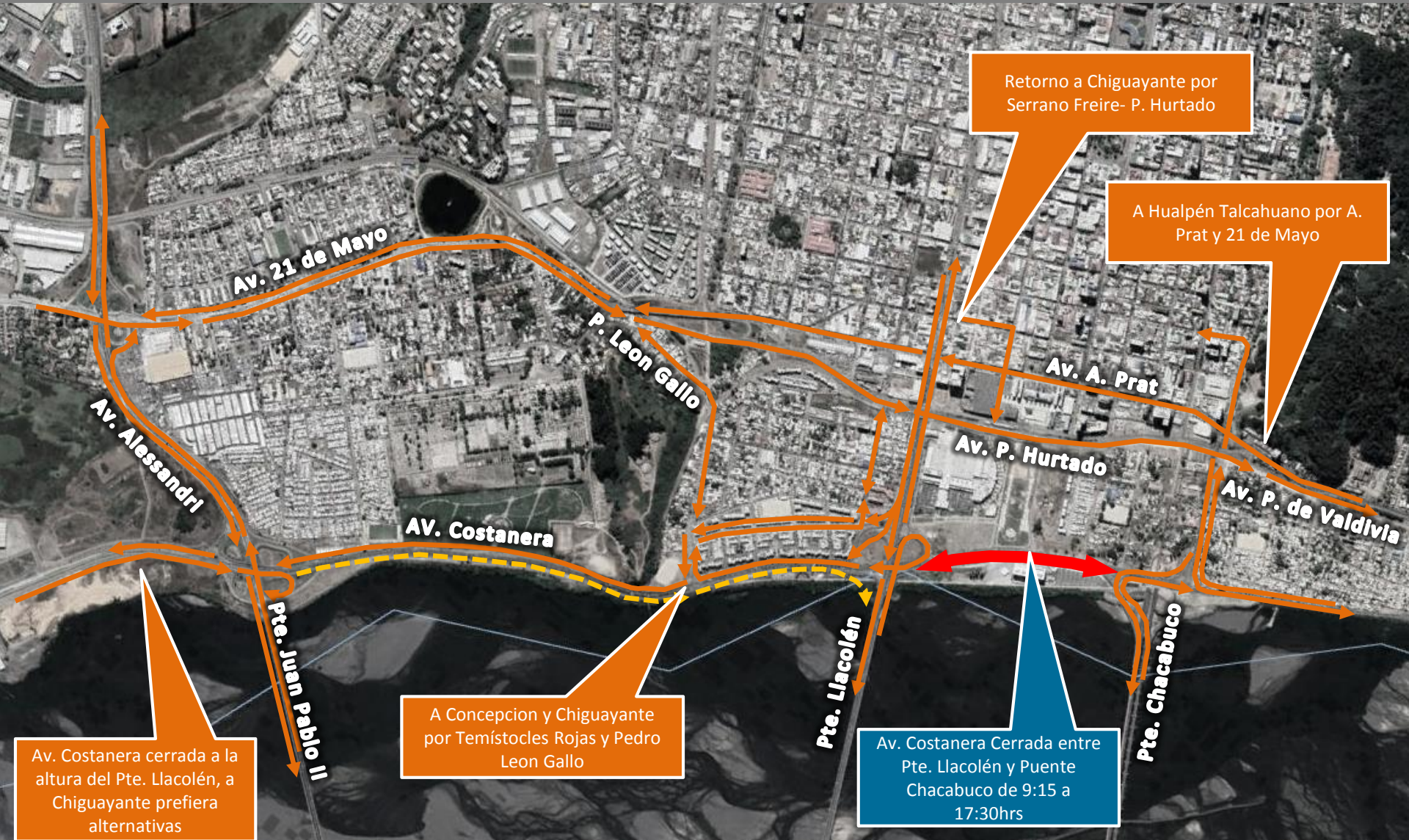

# RECONOCIMIENTO ESPECIAL CALLEJERA DESVIOS LOCOMOCION COLECTIVA

MIERCOLES 8 DE MAYO

## A San Pedro de la Paz:

 **Servicios por Michimalonco:** [...] O'Higgins – A. Prat – Los Carrera - Pte. Llacolén – Michimalonco [...]

 **Servicios por Pedro Aguirre Cerda:** [...] O'Higgins – Serrano – V. Lamas – Esmeralda - Pte. Chacabuco – P. Aguirre Cerda [...]

## A Concepción:

 **Servicios por Michimalonco:** [...] Michimalonco - Luis Acevedo – Pedro Aguirre Cerda - Pte. Chacabuco – Esmeralda - V. Lamas [...]

 **Servicios por Pedro Aguirre Cerda:** [...] Pedro Aguirre Cerda - Pte. Chacabuco – Esmeralda - V. Lamas [...]



# CEREMONIA PROTOCOLAR CORTES DE TRANSITO

JUEVES 9 DE MAYO



- Cierre O'Higgins entre Caupolicán y Colo Colo; y Colo Colo entre O'Higgins y San Martín para habilitar el parque cerrado (estacionamiento previo de vehículos que llegan a la actividad), desde las 14:00 a las 23:00hrs.

# CEREMONIA PROTOCOLAR DESVIOS LOCOMOCION COLECTIVA

JUEVES 9 DE MAYO

- A San Pedro de la Paz:**  
Por O'Higgins – Orompello – Chacabuco – Salas – Cochrane – Serrano [...]
- A Chiguayante:**  
Por O'Higgins – Castellón – Chacabuco – Padre Hurtado [...]
- A Hualpén Talcahuano:**  
Desde Paicaví, por Paicaví – Freire – A. Prat [...]  
Desde O'Higgins, por O'Higgins – Tucapel – Freire – A. Prat [...]
- Bio Bus**  
Por Paicaví – Freire, hasta Estación Intermodal



A las 21:15hrs se permitirá el ingreso de Buses Por O'Higgins para ubicarse en sus paraderos respectivos antes del término del evento para facilitar la salida de los asistentes de la actividad:

- A Chiguayante ingresan por Caupolicán
- A San Pedro por Lincoyán, y
- A Hualpén Talcahuano por Rengo

# ESPECIAL CALLEJERA CORTES DE TRANSITO

VIERNES 10 DE MAYO

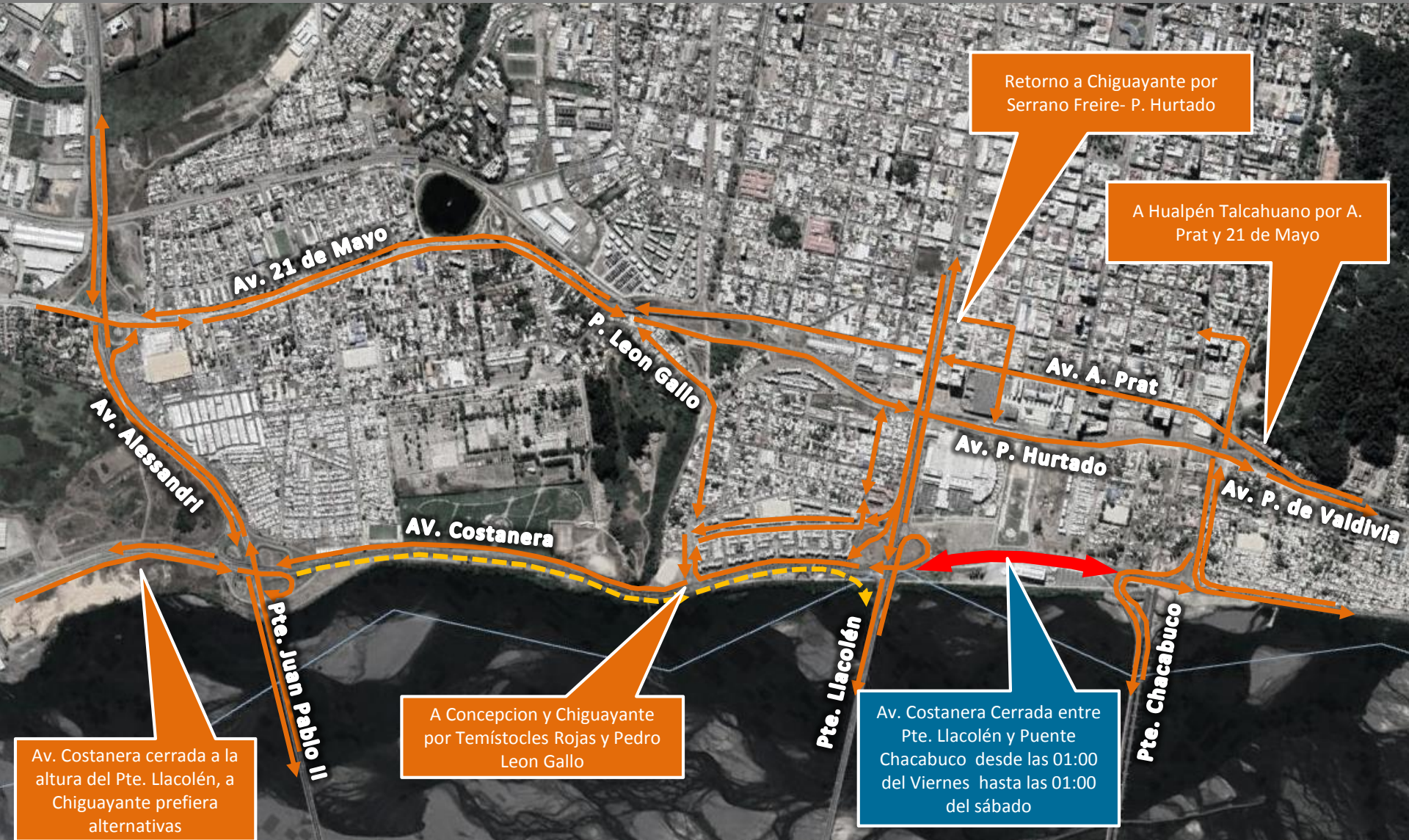



VIERNES 10 DE MAYO





- Av. Costanera entre Esmeralda y Chiguayante operará normalmente con sentido único en dirección a Hualpén Talcahuano durante la hora punta mañana.
- Entre las 06:00 y 9:00hrs, se abre al transito provisoriamente la calzada oriente de la Av. Costanera en dirección a Hualpén Talcahuano.

# ESPECIAL CALLEJERA DESVIOS LOCOMOCION COLECTIVA

VIERNES 10 DE MAYO

## A San Pedro de la Paz:

 **Servicios por Michimalonco:** [...] O'Higgins – A. Prat – Los Carrera - Pte. Llacolén – Michimalonco [...]

 **Servicios por Pedro Aguirre Cerda:** [...] O'Higgins – Serrano – V. Lamas – Esmeralda - Pte. Chacabuco – P. Aguirre Cerda [...]

## A Concepción:

 **Servicios por Michimalonco:** [...] Michimalonco - Luis Acevedo – Pedro Aguirre Cerda - Pte. Chacabuco – Esmeralda - V. Lamas [...]

 **Servicios por Pedro Aguirre Cerda:** [...] Pedro Aguirre Cerda - Pte. Chacabuco – Esmeralda - V. Lamas [...]



# ESPECIAL CALLEJERA

## Ampliación Itinerario Bio Tren

VIERNES 10 DE MAYO

### ■ Mañana

Coronel, desde las 06:15 a 09:30 hrs. **Salidas cada 15 minutos**

Concepción, desde 07:00 a 09:30 hrs. **Salidas cada 15 minutos.**

### ■ Horario Valle

Salidas desde Coronel a Concepción: 10:35 – 11:30 – 14:30 y 15:50 Hrs.

Salidas desde Concepción a Coronel: 10:35 – 11:30 – 13:00 y 15:30 hrs.

### ■ Tarde

Desde Coronel a Concepción: Itinerario normal,

Desde Concepción a Coronel: Itinerario Normal

### ■ Ampliación de Itinerario – Al finalizar actividad

Desde Coronel a Concepción: **21:15 y 21:30 hrs.**

Desde Concepción a Coronel: **22:00 y 22:30 hrs.**

Desde Concepción a Chiguayante – Hualqui: **21:40 hrs y 22:30 hrs.**

Desde Concepción a Talcahuano: **20:40 – 21:30 y 22:25 hrs.**

Tramo Concepción – Coronel  
**Aumento de 58 servicios a  
62 servicios**

Tramo Hualqui – Talcahuano  
**Aumento de 27 servicios a  
31 servicios**

# ESPECIAL CALLEJERA

Tarjetas Bio Tren

VIERNES 10 DE MAYO



Para las personas que no cuentan con la tarjeta Biotren, podrán adquirirla el día del evento, (10 de mayo), en la estación Intermodal de Concepción, tendrá un **costo promocional de \$1.000, incluye \$750 de carga inicial**, saldo suficiente para realizar el viaje de retorno.

# ESPECIAL CALLEJERA

## Acceso Peatonal al Evento

### VIERNES 10 DE MAYO



- Se habilitará una entrada especial con **torniquetes liberados**, para quienes tengan que cruzar desde Av. Padre Hurtado al Parque Bicentenario.
- Para aumentar la seguridad, se suspende maniobras de trenes de carga en Estación Intermodal de Concepción.

# PREMIACION FINAL CORTES DE TRANSITO

DOMINGO 12 DE MAYO



- Cierre O'Higgins entre Caupolicán y Colo Colo; y Colo Colo entre O'Higgins y San Martín para habilitar el parque cerrado (estacionamiento previo de vehículos que llegan a la actividad), desde las 12:00 a las 23:00 hrs.

DOMINGO 12 DE MAYO

- **A San Pedro de la Paz:**  
Por O'Higgins – Orompello – Chacabuco – Salas – Cochrane – Serrano [...]
- **A Chiguayante:**  
Por O'Higgins – Castellón – Chacabuco – Padre Hurtado [...]
- **A Hualpén Talcahuano:**  
Desde Paicaví, por Paicaví – Freire – A. Prat [...]  
Desde O'Higgins, por O'Higgins – Tucapel – Freire – A. Prat [...]
- **Bio Bus**  
Por Paicaví – Freire, hasta Estación Intermodal

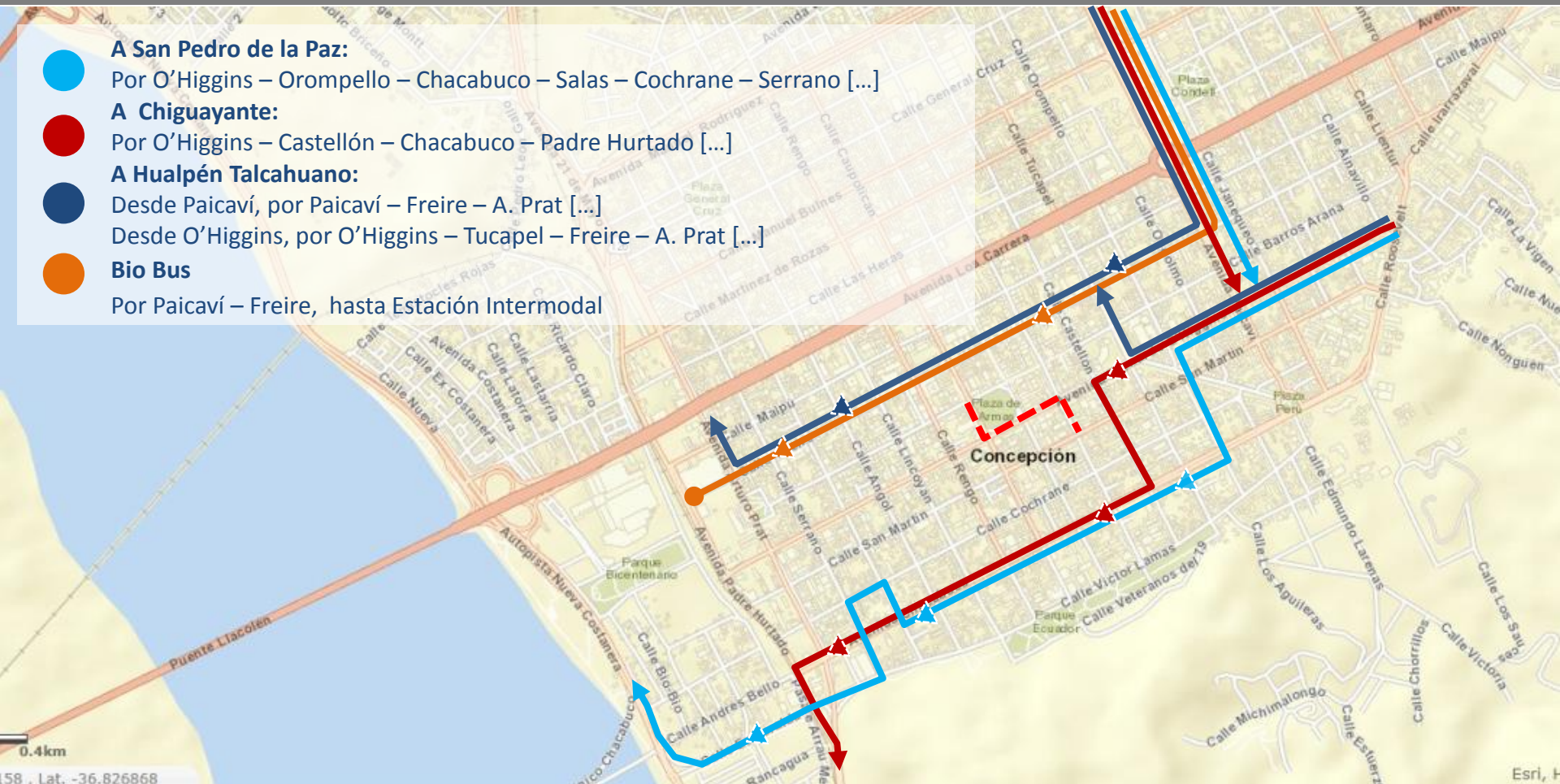

A las 21:15hrs se permitirá el ingreso de Buses Por O'Higgins para ubicarse en sus paraderos respectivos antes del término del evento para facilitar la salida de los asistentes de la actividad:

- A Chiguayante ingresan por Caupolicán
- A San Pedro por Lincoyán, y
- A Hualpén Talcahuano por Rengo

**GRACIAS**